

**ISTITUTO CANOSSIANO**

A graphic on the left side of the page featuring three vertical bars of increasing height from left to right, with a large black arrow pointing upwards and to the right, starting from the top of the first bar and ending above the third bar.

# **DECRETO RILANCIO**

**LA SCUOLA IN TRASPARENZA**

L. 23 luglio 2021, n. 106

# IL NOSTRO ORGANIGRAMMA

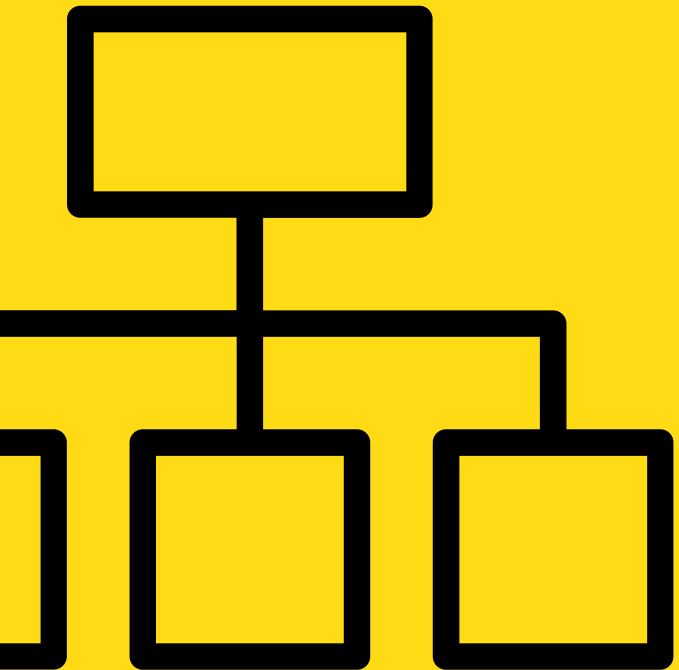

# I NOSTRI COLLABORATORI

NUMERO	Dati
Collaboratore 1	D.P.P.
Collaboratore 2	T.R.
Collaboratore 3	M.A.
Totale collaborazioni	13.438,48

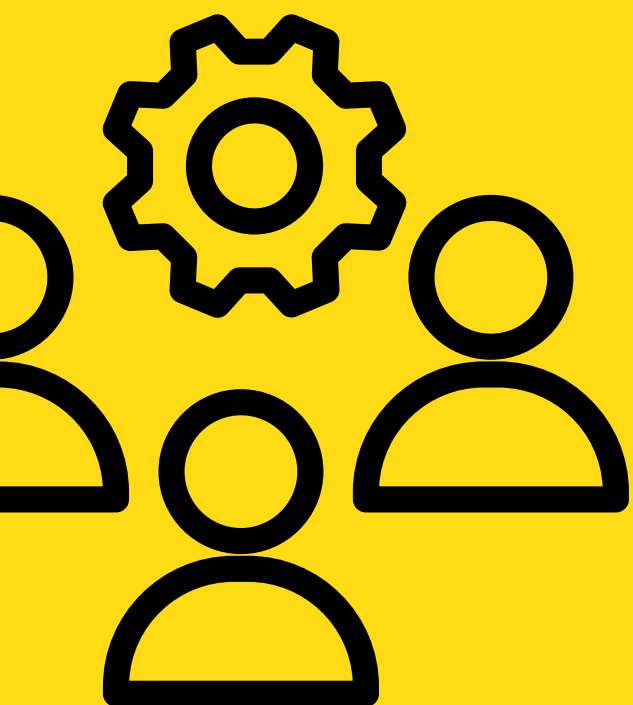

**CLICCA QUI**



# IL PERSONALE

## COSTO DEL PERSONALE a.s. 2021/2022

Personale direttivo	98.664,44
Personale docente	1.075.266,99
Personale non docente	138.328,84
<b>Totale personale</b>	<b>1.312.260,27</b>

## DATI ORGANICO a.s. 2021/2022

Personale	Tempo Indeterminato	Tempo Determinato	Totale
Docenti	15	34	49
Di cui di sostegno	1	5	6
Segreterie ed ausiliari	4	0	4
<b>Totale</b>	<b>19</b>	<b>34</b>	<b>53</b>

## TASSI DI ASSENZA a.s. 2021/2022

Scuola	Descrizione	Dati
CASA DI PAVIA DELL'ISTITUTO DELLE FIGLIE DELLA CARITA' CANOSSIANE	Ore lavorabili	60396
	Ore di assenza	5913
	Percentuale	10%



# BILANCIO 2021/2022



CLICCA QUI

# BUDGET 2022/2023



CLICCA QUI

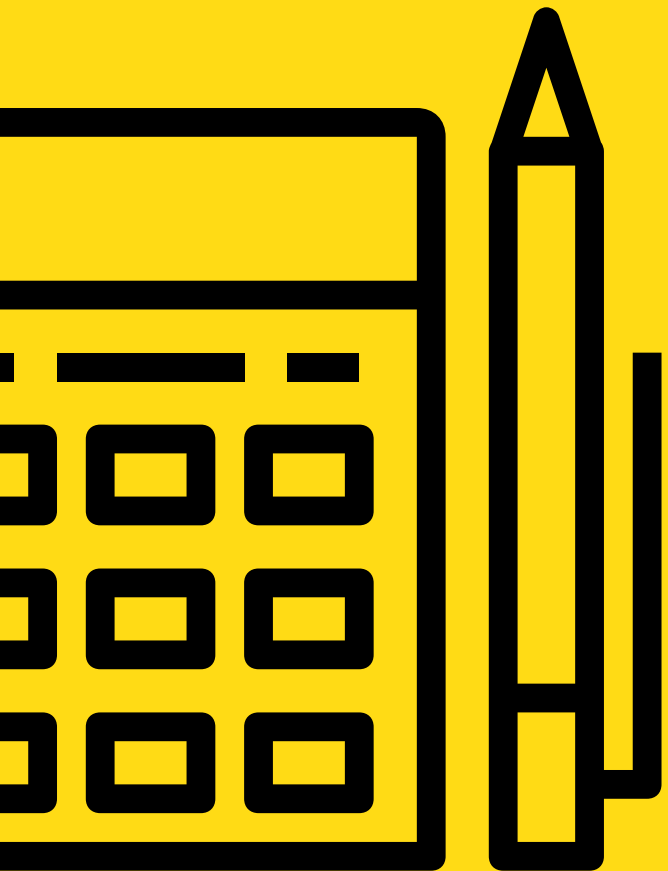

# FONTI DI RICAVO 2021/2022

## Fonti di Ricavo a.s. 2021/2022

Contributi da famiglie	1.450.384,00
Contributi da enti pubblici	508.494,17
Totale contributi	1.958.878,17

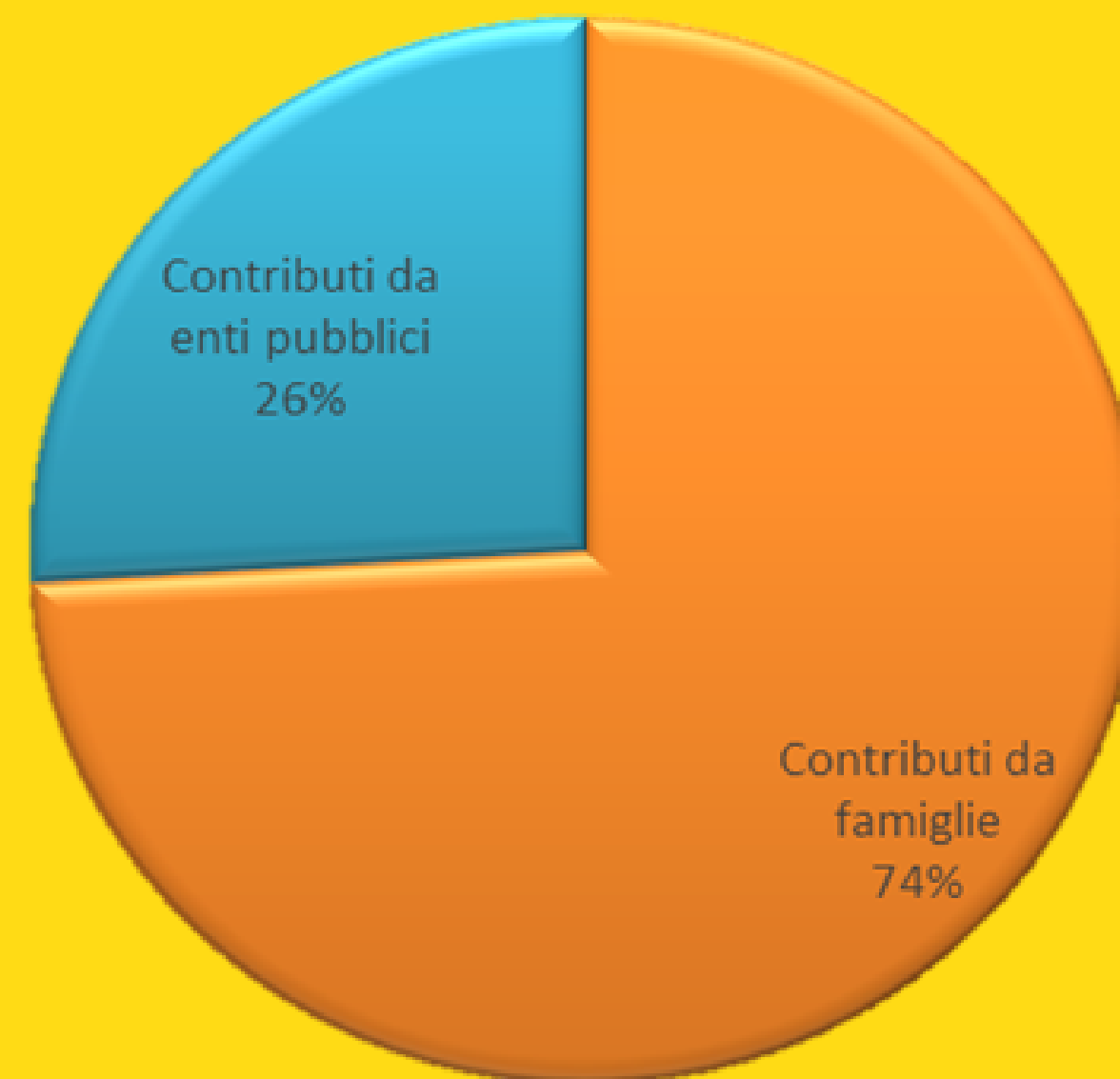



# I BENI IMMOBILI



DATI IMMOBILI a.s. 2021/2022		
Informazioni	Dati	Dati
Generali	Indirizzo	Pavia-Corso Garibaldi 60
	Consistenza(Mc)	21.193
	Titolo di possesso	Proprietario
Scuole Presenti		PV1A02600Q "Infanzia Canossa Pini"
		PV1E003001 "Scuola Primaria"
		PV1M00600N "Scuola Secondaria"
Spazi	Mensa	SI
	Palestra	SI
	Teatro/Aula Magna	SI
	Spazi esterni	SI

Per gli atti di gestione del patrimonio, si rimanda al bilancio allegato

# LA NOSTRA MISSION

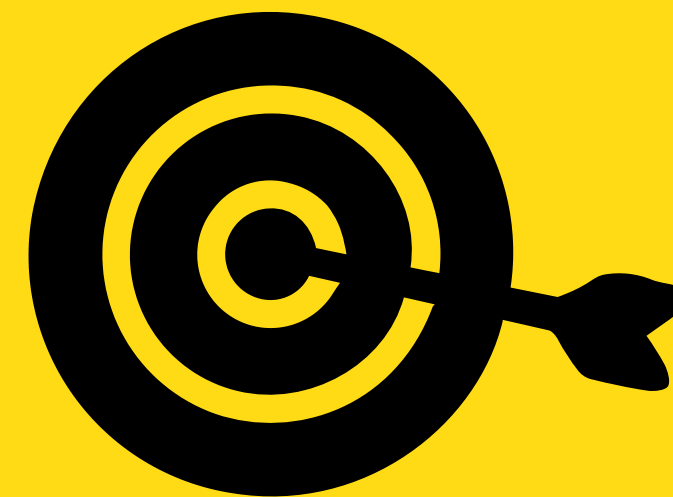

**«... dipendendo ordinariamente  
dall'educazione la condotta di  
tutta la vita...»**

**investiamo le nostre energie e  
risorse nella scuola**

